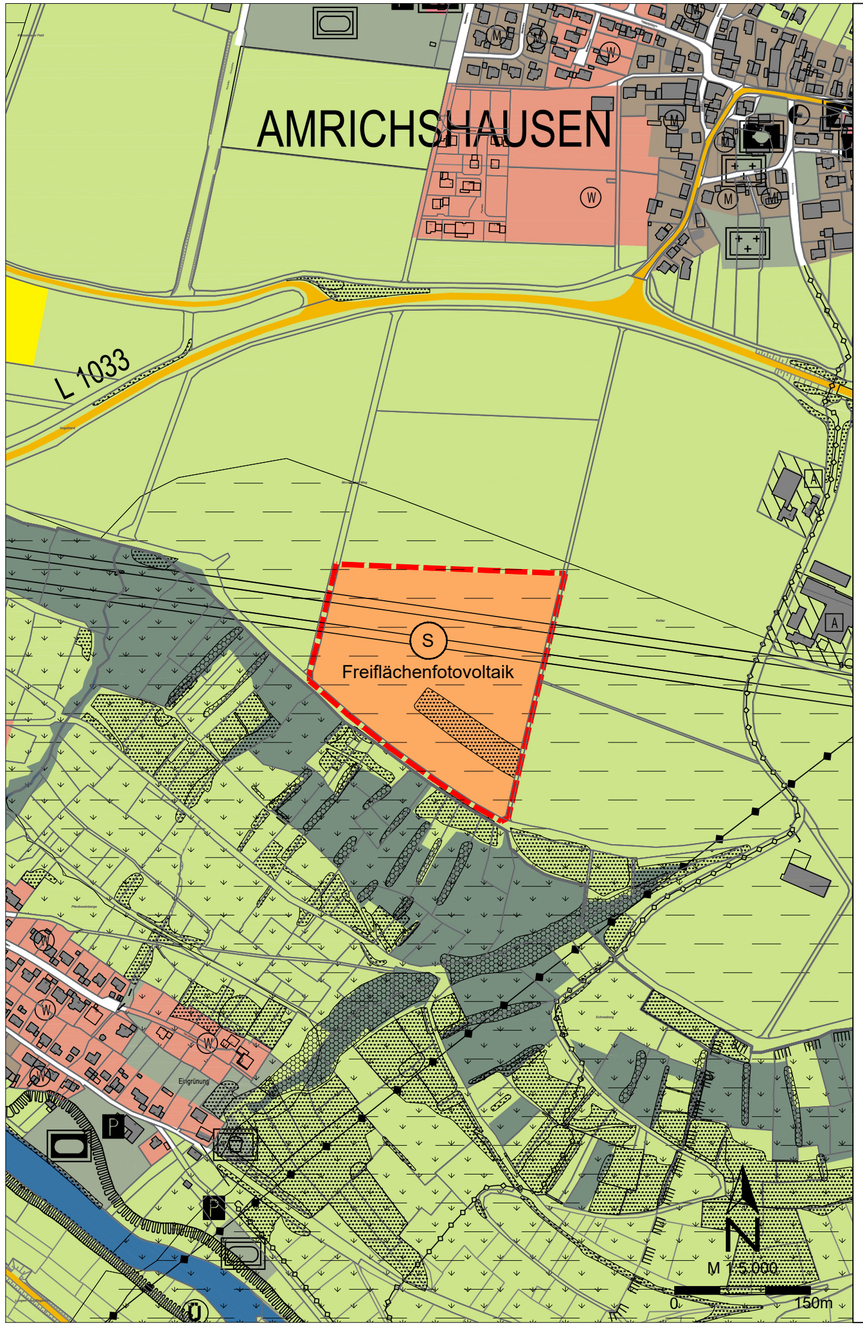

Zeichnerische Festsetzung

Geltungsbereich

Sonderbauflächen (§1 (1) 4 BauNVO) Zweckbestimmung: Erzeugung und Speicherung von Sonnenenergie

Nachrichtliche Übernahmen

Richtfunkstrecke

Offenlandbiotope

Grünzug (gem. Regionalplan Heilbronn-Franken)

Planunterlagen: ALK-Daten (Oktober 2024)
Flächennutzungsplan, 6. Fortschreibung
Vereinbarte Verwaltungsgemeinschaft Künzelsau / Ingelfingen

Greiner, Melanie Margarethe

10.07.2026 12:56:48

Vorentwurf
9. Fortschreibung des Flächennutzungsplan der VVG Künzelsau / Ingelfingen

Hohenlohekreis
Stand: 25.02.2026

Verfahrensvermerke

1. Der Vereinbarte Verwaltungsgemeinschaft (VVG) Künzelsau / Ingelfingen hat in der Sitzung vom 10.03.2026 gemäß §2(1) BauGB die Aufstellung des Flächennutzungsplanes beschlossen. Der Aufstellungsbeschluss wurde am __.__.____ ortsüblich bekannt gemacht.
2. Die frühzeitige Öffentlichkeitsbeteiligung gemäß §3(1) BauGB mit öffentlicher Darlegung und Anhörung für den Vorentwurf des Flächennutzungsplanes in der Fassung vom __.__.____ hat in der Zeit vom __.__.____ bis __.__.____ stattgefunden.
3. Die frühzeitige Beteiligung der Behörden und sonstigen Träger öffentlicher Belange gemäß §4(1) BauGB für den Vorentwurf des Flächennutzungsplanes in der Fassung vom __.__.____ hat in der Zeit vom __.__.____ bis __.__.____ stattgefunden.
4. Zu dem Entwurf des Flächennutzungsplanes in der Fassung vom __.__.____ wurden die Behörden und sonstigen Träger öffentlicher Belange gemäß §4(2) BauGB in der Zeit vom __.__.____ bis __.__.____ beteiligt.
5. Der Entwurf des Flächennutzungsplanes in der Fassung vom __.__.____ wurde mit der Begründung gemäß §3(2) BauGB in der Zeit vom __.__.____ bis __.__.____ öffentlich ausgelegt.
6. Der Vereinbarte Verwaltungsgemeinschaft Künzelsau / Ingelfingen hat mit Beschluss des es vom __.__.____ den Flächennutzungsplan in der Fassung vom __.__.____ festgestellt.

Vereinbarte Verwaltungsgemeinschaft Künzelsau, den (Siegel)

_____
Stefan Neumann, Vorsitzender

7. Das Landratsamt Hohenlohekreis hat den Flächennutzungsplan mit Bescheid vom _____AZ _____gemäß §6BauGB genehmigt.

8. Ausgefertigt
Vereinbarte Verwaltungsgemeinschaft Künzelsau, den (Siegel)

_____
Stefan Neumann, Vorsitzender

9. Die Erteilung der Genehmigung des Flächennutzungsplanes wurde am _____ gemäß § 6(5) BauGB ortsüblich bekannt gemacht. Der Flächennutzungsplan mit Begründung wird seit diesem Tag zu den üblichen Dienststunden in der Gemeinde _____ zu jedermanns Einsicht bereitgehalten und über dessen Inhalt auf Verlangen Auskunft gegeben. Der Flächennutzungsplan ist damit rechtswirksam. Auf die Rechtsfolgen der §§214 und 215 BauGB sowie auf die Einsehbarkeit des Flächennutzungsplanes einschl. Begründung und Umweltbericht wurde in der Bekanntmachung hingewiesen.

Vereinbarte Verwaltungsgemeinschaft Künzelsau, den (Siegel)

_____
Stefan Neumann, Vorsitzender

10. Es wird hiermit gestätigt, dass der Inhalt dieses Plans, mit der Begründung (inkl. Umweltbericht) mit den hierzu ergangenen Beschlüssen des Gemeinderats übereinstimmt.

Vereinbarte Verwaltungsgemeinschaft Künzelsau, den (Siegel)

_____
Stefan Neumann, Vorsitzender

KLÄRLE GMBH
BACHGASSE 8
97990 WEIKERSHEIM
WWW.KLAERLE.DE

FNP - VVG Künzelsau / Ingelfingen
9. Fortschreibung